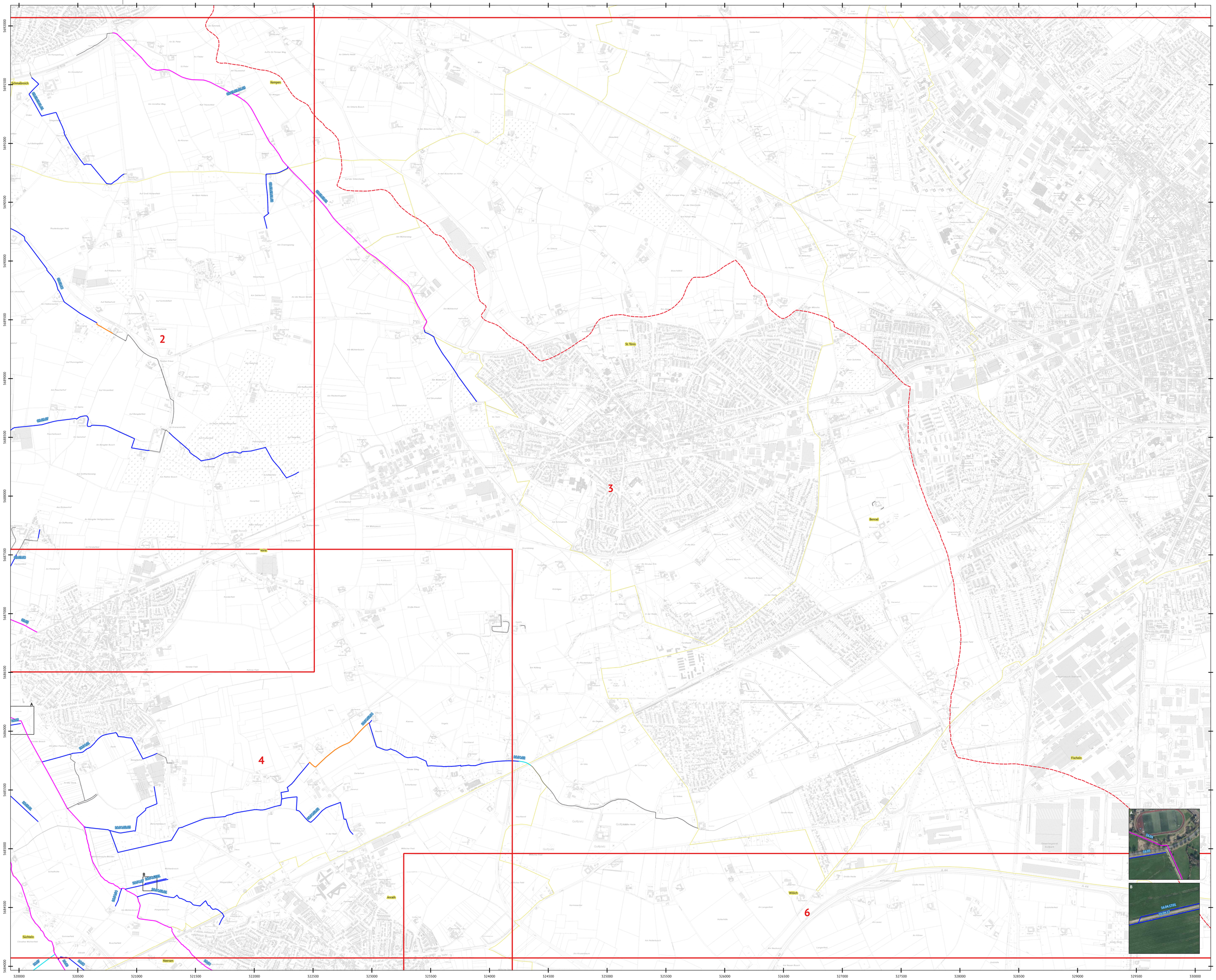

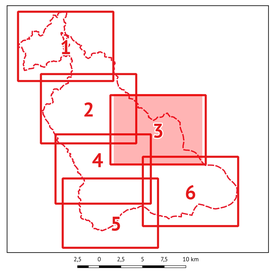

Legende

Unterhaltungsklassen

- Klasse 0
- Klasse 1
- Klasse 2
- Klasse 3
- Klasse 4

Rand- und Grenzlinien

- Kartenblatt
- Verbandsgebiet
- Gemarkungsgrenzen

Weitere Fließgewässer

- Niers und Nette

Hintergrund: WMS
Digitale Topographische Karte
@Geobasis NRW

Erläuterung der Unterhaltungsklassen

Klasse 0:
Gewässer mit keiner bzw. beobachtender Unterhaltung: Gehölzpflege bei Bedarf und Beseitigung von Abflusshindernissen

Klasse 1:
Gewässer mit sehr geringer Unterhaltung: Gehölzpflege bei Bedarf, 1 Entkrauten und 1 Böschungsmahd pro Jahr, vorzugsweise im Herbst

Klasse 2:
Gewässer mit geringer Unterhaltung: 1 Gehölzpflege, 1 Entkrauten und 1 Böschungsmahd pro Jahr, vorzugsweise im Herbst

Klasse 3:
Gewässer mit Bedarfsunterhaltung: 1 Gehölzpflege, 1 Entkrauten und 1 Böschungsmahd pro Jahr, nach Bedarf 2 Entkrauten und 2 Böschungsmahden pro Jahr

Klasse 4:
Gewässer mit regelmäßiger Unterhaltung: 1 Gehölzpflege, 2 Entkrauten und 2 Böschungs- mahden, nach Bedarf 3 oder mehr Entkrauten und 3 oder mehr Böschungsmahden pro Jahr

Brücken und Durchlässe:
Bedarfsweises Spülen

Für alle Unterhaltungsklassen gilt:
Alle Maßnahmen der Gewässerunterhaltung erfolgen nach den aktuellen Erfordernissen unter Berücksichtigung klimatischer und witterungsbedingter Rahmenbedingungen. Dabei können die im Unterhaltungsplan festgelegten Intervalle bei Bedarf angepasst werden.

Zeitliche Umsetzung der Unterhaltungsmaßnahmen

Böschungsmahd:
Erster Schnitt ab dem 20. Mai evtl. erforderlicher zweiter Schnitt ab Mitte August, weitere Schnitte nach Bedarf bis zum Jahresende; an den Hauptgräben und an Hanglagen wird mit der Mahd bei Erfordernis bereits ab dem 01. Mai begonnen.

Entkrauten:
Mitte Mai bis Juli

Mahd Uferröhricht und Uferstauden:
Anfang September bis Ende Februar

Sedimenträumung:
Anfang September bis Mitte November; Gewässer mit einer Kiessohle: Juli bis September

Grundräumung:
Anfang September bis Mitte November

Entschlammung:
Mitte Oktober bis Mitte November

Gehölzpflege:
Anfang Oktober bis Ende Februar

Unterhaltungsplan 2026
- WBVMN -

0 0,1 0,2 0,3 0,4 0,5 km

	Datum	Name
Erstellt:	08.08.2017	Kle
Geändert:	06.02.2026	Ra

Übersichtslageplan

Format Original: A0

Blatt: 3 / 6

Maßstab: 1:10.000

Abmessung: 841 mm x 1189 mm

Wasser- und Bodenverband MITTLERE NIERS

Wasser- und Bodenverband Mittlere Niers
Körperschaft des öffentlichen Rechts
Bleichweg 5f
47929 Grefrath
Tel.: 02158 / 408 198 0
info@mittlereniers.de
www.mittlereniers.de

Hintergrund: WMS DTK10 @Geobasis NRW